

Electronisch factureren met King en Anachron

1. Met het programma ExpandDrive maakt u de verbinding naar de Anachron-/INGIS-servers. De servernaam en inloggegevens worden u toegezonden in een afzonderlijk e-mail. De onderstaande gegevens zijn slechts een voorbeeld. Belangrijk is dat de juiste DRIVE-letter wordt aangemaakt, want deze is later in King nodig:

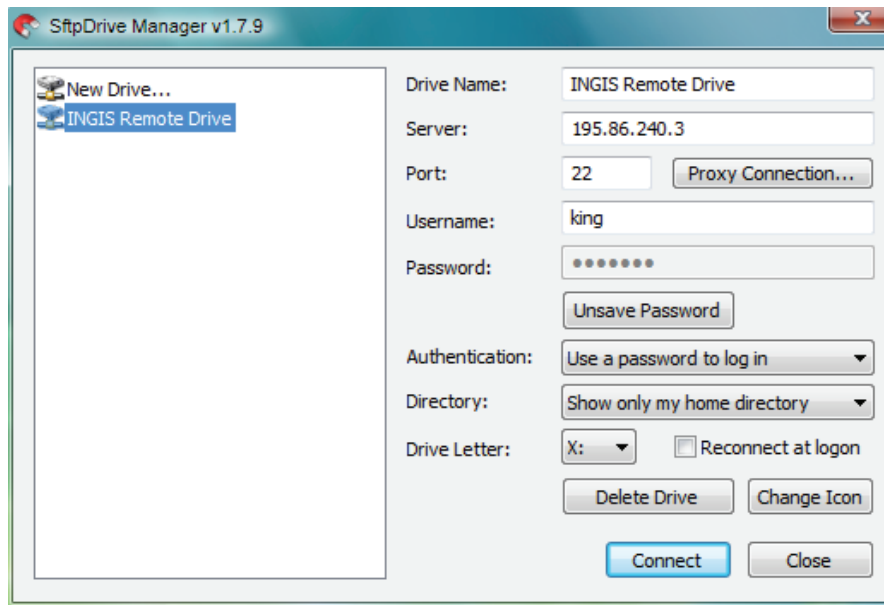

2. In King, menupunt DIVERSEN > AFDRUKFORMATEN, maakt u twee afdrukformaten aan: één voor een PDF-document en één voor een XML-bestand. In dit voorbeeld zijn dit de nummers 001 en 009:

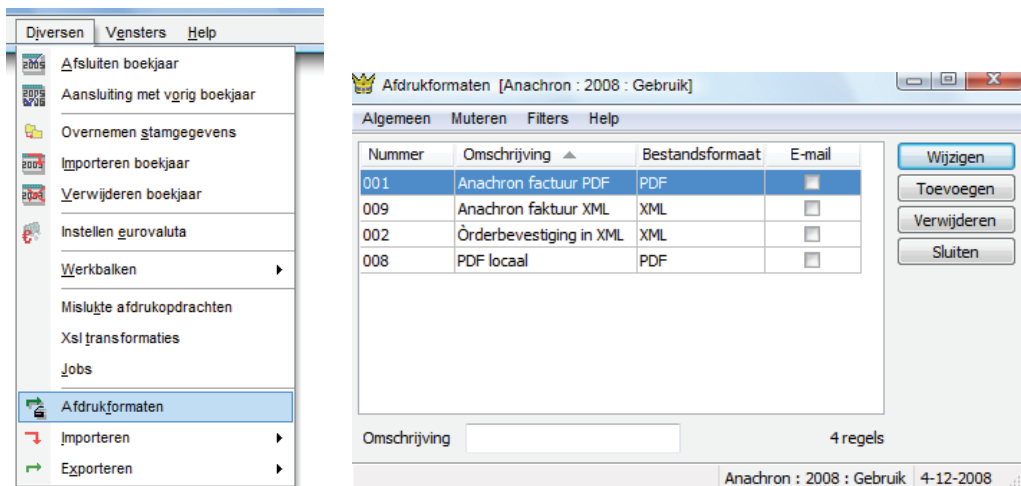

3. Beide afdrukformaten stelt u zo in, dat de afdruk gemaakt wordt naar de aangemaakte drive in het ExpandDrive-programma (zie stap 1). In ons voorbeeld dus naar drive X:

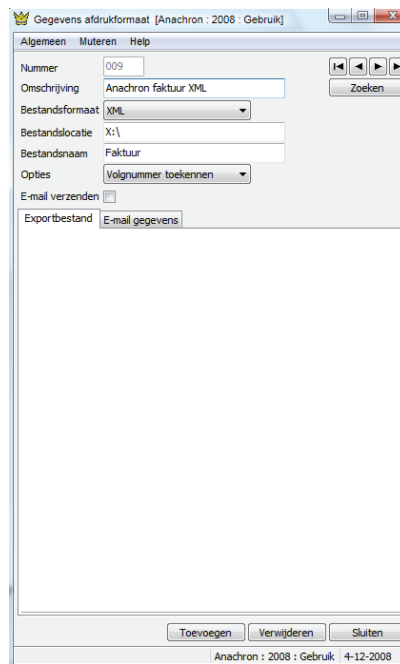
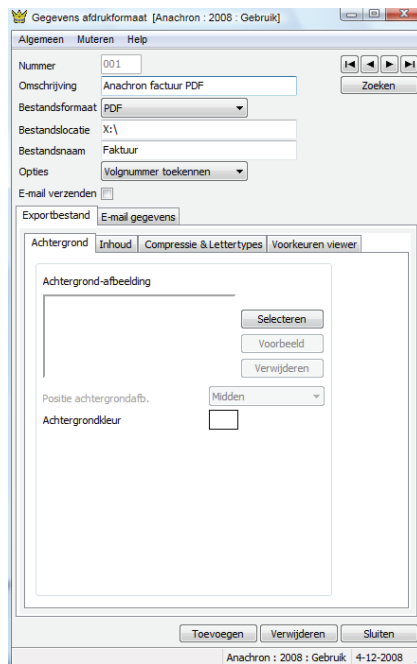

4. Vervolgens geeft u in King, programma DEBITEUREN > DOCUMENTEN, aan in welke debiteur in welk geval welke documenten elektronisch dient te ontvangen. Beschikt u over de optie DOCUMENT-LAYOUTS PER DEBITEUR/CREDITEUR, dan kunt u per debiteur per afdrukformaat een andere layout kiezen. Dus voor de afdruk op papier kunt u dan een andere layout gebruiken dan voor de elektronische variant.

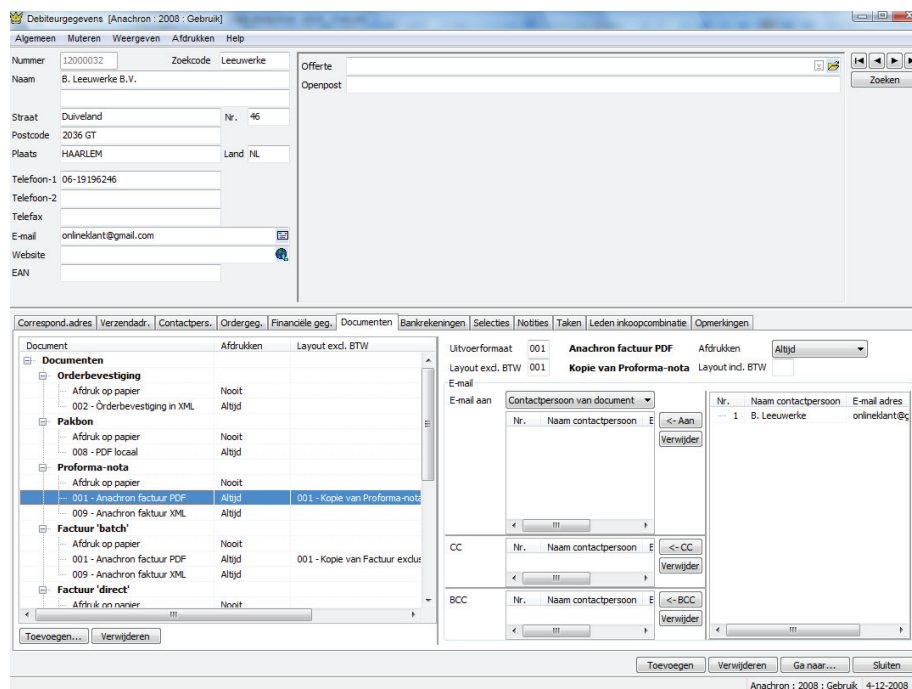

5. U factureert uw orders met King op de gebruikelijke manier. Tijdens de facturering worden de facturen automatisch als PDF- en XML-bestand naar X: (= Anachron/INGIS) gestuurd en komen deze op de server terecht:

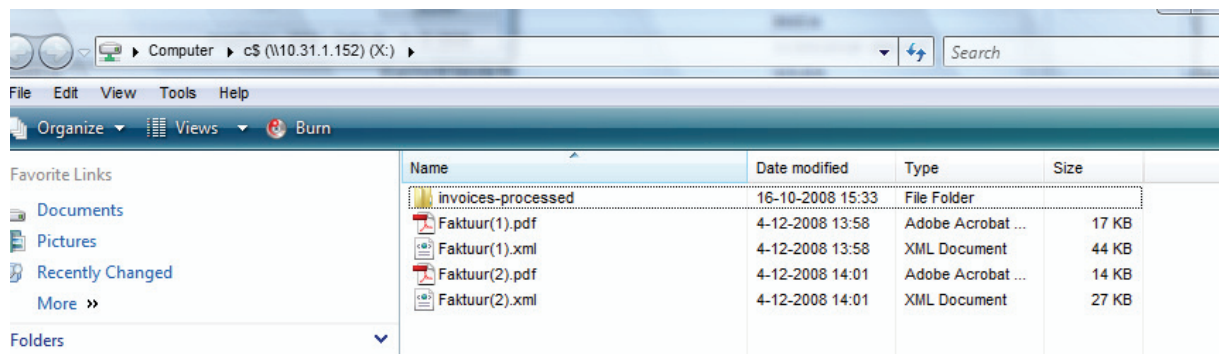

6. Via de Anachron/INGIS inlogpagina <https://stage.anachron.com/ingis/> kun u inloggen als King-gebruiker én als klant. De King-gebruiker maakt in het Anachron-portaal de klanten aan, waarna de klanten op hun beurt de notificatie via e-mail ontvangen. Als King-gebruiker komt u na inlog in dit scherm terecht:

Ingis
INVOICE SERVICES

Elektronisch factureren:
blijf op de hoogte...

Verzonden facturen
Facturen uploaden
Klanten beheer
Mijn profiel

Factuur informatie

Verzonden facturen

Aantal geweigerde bestanden 1

Aantal nieuwe facturen voor klanten 10
Aantal facturen bekeken door klanten 14
Aantal facturen verzonden naar klanten 24

Nieuws
Handleiding Ingis

Daar kan ook de handleiding over de werking van het Anachron-portaal worden gedownload.